Technisches Datenblatt PDF
USSP20412T20CO

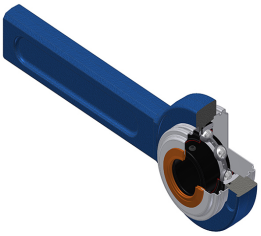

Gehäuselagereinheiten

Grauguss-Gehäuse,Spannlager mit Klemmschrauben,Einfache Lippendichtung, für Anwendungen bei hohen Temperaturen

Technische Eigenschaften	
A	21 mm
B	25 mm
A5	18 mm
d	19,05 mm
Dz	54 mm
G	R1/8"
H	78 mm
H2	41 mm
H	78 mm
L	264 mm
L1	225 mm
s1	12,50 mm
S	7 mm
SW	3,18 mm
Z	45,60 mm

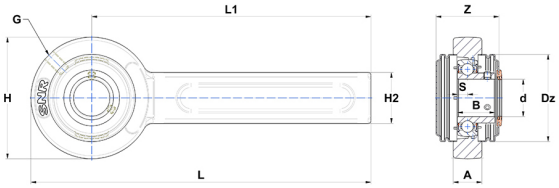

Produktleistung	
C	12,80 kN
C0	6,65 kN
T min.	−20 °C
T max.	200 °C

Andere Merkmale	
Gewicht	1,56 kg
Empfohlenes Anzugsmoment für Befestigungsschraube	3,70 Nm
Bezeichnung des Gehäuses	SP203205/47N
Bezeichnung des Lagers	US20412G2T20
Bezeichnung der offenen Endabdeckung	SCOU20412