Technisches Datenblatt PDF
USSP20722T20CO

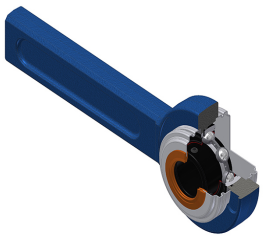

Gehäuselagereinheiten

Grauguss-Gehäuse,Spannlager mit Klemmschrauben,Einfache Lippendichtung, für Anwendungen bei hohen Temperaturen

Technische Eigenschaften	
A	21 mm
B	32 mm
A5	23,50 mm
d	34,93 mm
Dz	80 mm
G	R1/8"
H	98 mm
H2	41 mm
H	98 mm
L	274 mm
L1	225 mm
s1	16 mm
S	8,50 mm
SW	3,97 mm
Z	54,40 mm

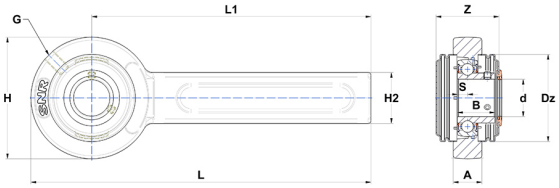

Produktleistung	
C	25,70 kN
C0	15,20 kN
T min.	−20 °C
T max.	200 °C

Andere Merkmale	
Gewicht	1,83 kg
Empfohlenes Anzugsmoment für Befestigungsschraube	8 Nm
Bezeichnung des Gehäuses	SP206207/72N
Bezeichnung des Lagers	US20722G2T20
Bezeichnung der offenen Endabdeckung	SCOU20722