Technisches Datenblatt PDF
CESR203A

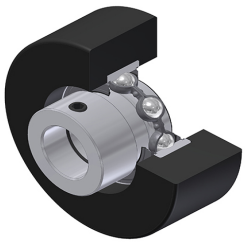

Lagereinsätze

Zylindrischer Außendurchmesser mit Gummi-Dämpfungsring, IR verzinkt, Befestigung durch Exzenterspannring, Einfache Lippendichtung,

Technische Eigenschaften	
B	19 mm
B1	28,60 mm
B3	34,80 mm
C	12 mm
C2	25,40 mm
d	17 mm
d1	27,20 mm
d3	35 mm
D	40 mm
D3	65,10 mm
G	M6x1
m	5 mm
r	0.6
S	6,50 mm
SW	3 mm

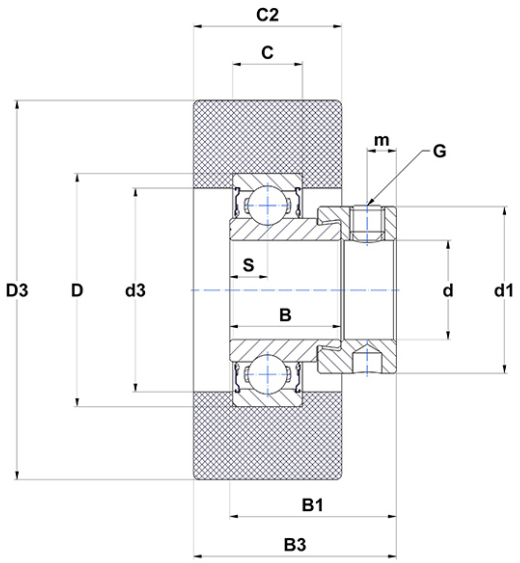

m.ncatalog.fo.featuresotherperformance	
C	9,55 kN
C0	4,78 kN
T min.	−20 °C
T max.	85 °C

Andere Merkmale	
Gewicht	0,20 kg
Empfohlenes Anzugsmoment für Befestigungsschraube	5,50 Nm