Technisches Datenblatt PDF
CESR204A

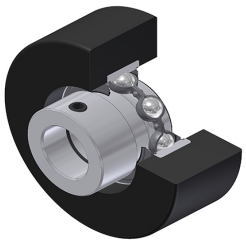

Lagereinsätze

Zylindrischer Außendurchmesser mit Gummi-Dämpfungsring, IR verzinkt, Befestigung durch Exzenterspannring, Einfache Lippendichtung,

Technische Eigenschaften	
B	21,40 mm
B1	31 mm
B3	36,20 mm
C	14 mm
C2	25,40 mm
d	20 mm
d1	32,40 mm
d3	40 mm
D	47 mm
D3	65,10 mm
G	M6x1
m	5 mm
r	1
S	7,50 mm
SW	3 mm

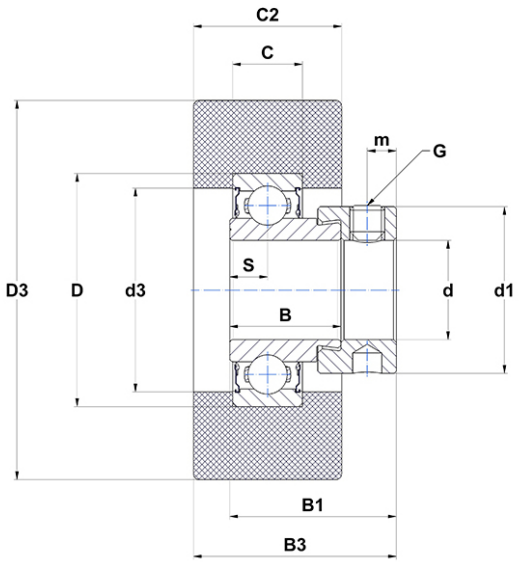

m.ncatalog.fo.featuresotherperformance	
C	12,80 kN
C0	6,65 kN
T min.	−20 °C
T max.	85 °C

Andere Merkmale	
Gewicht	0,22 kg
Empfohlenes Anzugsmoment für Befestigungsschraube	5,50 Nm