Karta techniczna PDF
USSP20927T20CC

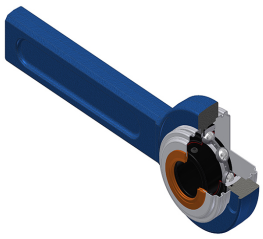

Zespoły łożyskowe

oprawa żeliwna, łożysko kulkowe z wkrętami mocującymi, uszczelka z pojedynczą wargą, do aplikacji o wysokich temperaturach

Dane techniczne	
A	31 mm
B	41,20 mm
A5	31 mm
d	42,86 mm
Dz	95 mm
G	R1/8"
H	120 mm
H2	61 mm
H	120 mm
L	320 mm
L1	260 mm
s1	20,60 mm
S	10,20 mm
SW	3,97 mm
Z	69,30 mm

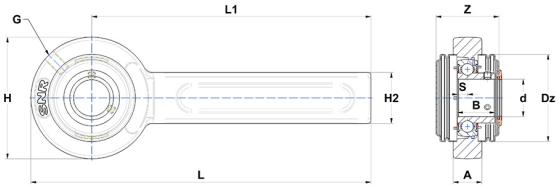

Parametry	
C	31,85 kN
C0	20,80 kN
T min.	−20 °C
T max.	200 °C

Inne dane	
Waga	3,99 kg
Zalecane momenty dokręcania dla zestawu śrub	8 Nm
Oznaczenie oprawy	SP208210/85N
Oznaczenie łożyska	US20927G2T20
Oznaczenie zamkniętej pokrywy	SCC209
Oznaczenie otwartej pokrywy	SCOU20927